

## TRATAMIENTO DE INFECCIONES GASTRO INTESTINALES

**ADVERTENCIA:** Antes de leer cualquiera de los tratamientos debe conocer acerca del TENS(Transcutaneous **E**lectrical **N**euro **S**timulator) y sus características: ajuste de parámetros, costo, lugares de compra, etc., pues es el aparato generador de las señales eléctricas que se usa para curar todas las enfermedades mostradas en este sitio; es lo equivalente a la medicina. Una descripción del mismo se da en la información denominada : “ TENS CARACTERÍSTICAS “, en este mismo sitio.

### Tratamiento

Por ejemplo, si la persona tiene náuseas o vómito, es muy probable que estos agentes infecciosos se encuentren en el estómago; si por otra parte sólo tiene diarrea, con o sin sangre, temperatura, la infección se localiza principalmente en alguna parte del intestino; y si tiene ambos, la enfermedad cubre tanto estómago como el intestino.

La aplicación de la corriente en el tratamiento de enfermedades siempre me ha impresionado de manera muy grata curando de manera casi inmediata, como sucede con el herpes activo , en sólo 10 minutos con una efectividad del 100%.



(a)

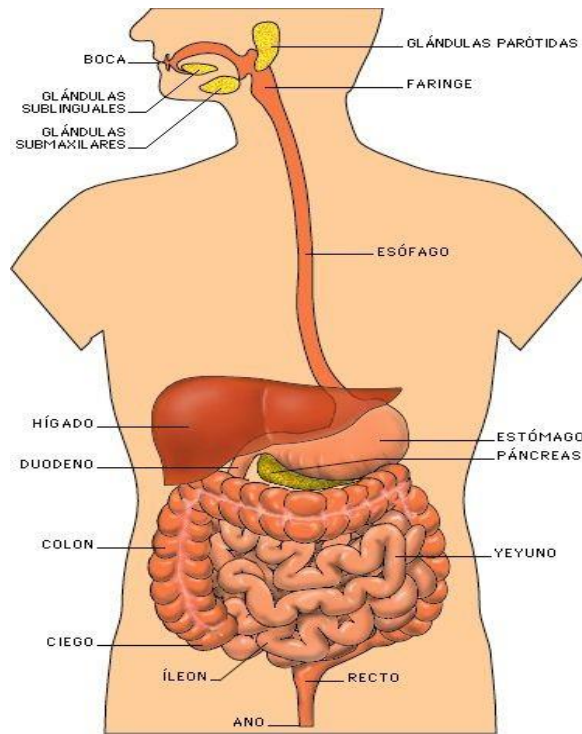

(b)

*Figura 1. Posiciones del estómago (a)  
e intestino (b)*

## TRATAMIENTO

Las figuras 1 muestran las posiciones físicas tanto del estómago como del intestino, lo cual deja claro también cual debe ser la posición de los pads para eliminar los microbios causantes de la enfermedad. Recuerde que la corriente siempre toma el camino de mínima resistencia entre ambos pads; y debido a que el cuerpo es mayormente agua, ésta tenderá a ir casi en línea recta entre ellos, una vez dentro de él. Por esta razón un camino natural sería seguir el mismo que sigue la comida; entra por la boca y finalmente sale por el ano, éste es el más lógico o natural y puede usarse como parte final del tratamiento durante 5 minutos; obviamente el pad en el ano debe desecharse en forma segura pegándolo en un kleenex doble y después en una bolsa de plástico.

## PARÁMETROS DE TRATAMIENTO.

**Tiempo.** *“En todas las posiciones el tiempo de duración del tratamiento deberá ser de 5 minutos.”*

**Intensidad.** *Se debe incrementar la intensidad de la corriente hasta que la persona la perciba , pero sin lastimar, y dejarla en esa posición. “*

**Frecuencia.** *“ Se debe colocar la frecuencia del TENS siempre a la máxima que posee el aparato, que normalmente es de 150 o 200 hertz, y guardarla para que siempre opere en esa forma ”*

## TRATAMIENTO DEL ESTÓMAGO

**FASE 1** (fig. 2a). De la boca hasta la parte inferior del abdomen, arriba del monte de venus o parte con pelo en el abdomen; en esta posición se recorre desde la boca, faringe, laringe , esófago , parte del estómago y prácticamente todo el intestino en forma vertical, la corriente no sigue la forma del intestino recorriendo todas sus vueltas hasta el ano

**FASE 2** .Ésta se enfoca principalmente en el estómago; desde el inicio de este , abajo del hueso del esternón en donde se coloca el primer pad , y en la parte izquierda del tórax abajo de las costillas, a unos 10 centímetros alejado del primero, va el segundo pad para cruzar el estómago en esa dirección( fig. 2b)



*Figura 2. Tratamiento del estómago: Un pad en la lengua y el otro abajo del ombligo.*

## TRATAMIENTO DEL INTESTINO

En este caso el diseño debe cubrir todo el abdomen donde se alojan los intestinos grueso y delgado a fin de eliminar las bacterias o parásitos que lo infectan. Por eso en el diseño de la figura 3 se barre éste, tanto verticalmente como en forma horizontal. Es en todos los caso el sentido común lo que da forma al diseño de colocación de los pads;. ***El tratamiento debe durar 5 minutos en cada posición.***

Un diseño y sugerencia natural como se comentó al principio es el de colocar un pad en la lengua y el otro en el ano, el sentimiento de corriente en el ano no es más doloroso que en cualquier otra parte del cuerpo, y que la corriente barra el espacio entre ambos destinos de inicio a fin del aparato gastro intestinal ***durante 10 minutos***; este es en mi opinión un buen fin del tratamiento que además incrementa la probabilidad de barrer todos los espacios infectados.

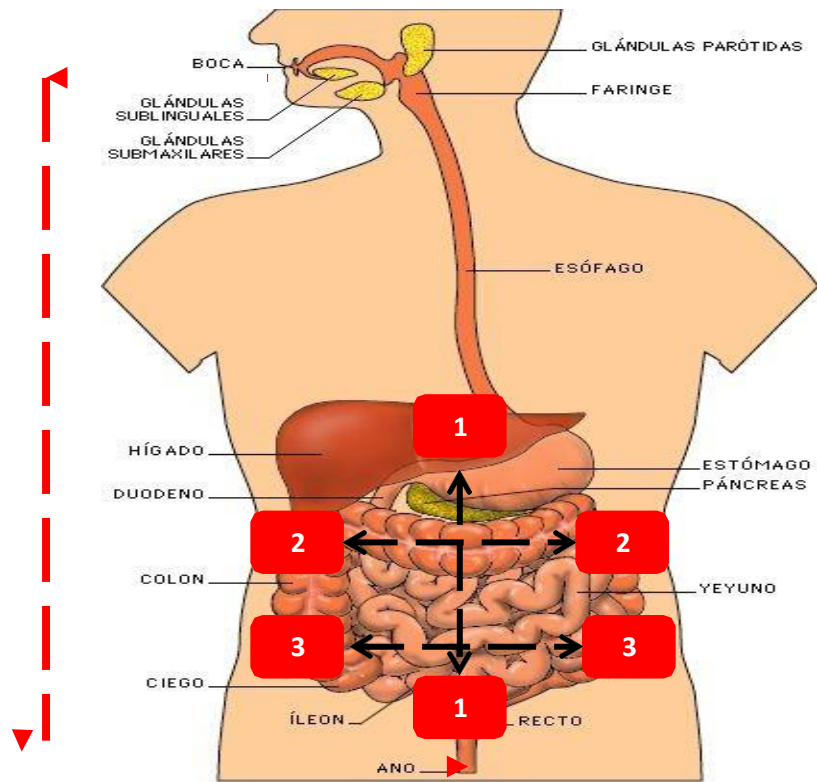

*Figura 3. Tratamiento del intestino ; la corriente va de un pad al otro . Las posiciones 1,2,3 barren el abdomen en forma vertical y horizontal.*